

Terça-feira, 1º/03/2022

Boletim Nº 728

BOLETIM COVID-19 – COMUNICAÇÃO SES-PE

A Secretaria Estadual de Saúde (SES-PE) registrou, nesta terça-feira (1º/03), 2.537 casos da Covid-19. Entre os confirmados hoje, 26 (1%) são casos de Síndrome Respiratória Aguda Grave (SRAG) e 2.511 (99%) são leves. Agora, Pernambuco totaliza 833.233 casos confirmados da doença, sendo 57.651 graves e 775.582 leves, que estão distribuídos por todos os 184 municípios pernambucanos, além do arquipélago de Fernando de Noronha.

Também foram confirmados laboratorialmente 11 óbitos (7 masculinos e 4 femininos), ocorridos entre os dias 13/12/2021 e 28/02/2022. As novas mortes são de pessoas residentes dos municípios de Gravatá (1), Ipojuca (1), Jaboatão dos Guararapes (1), João Alfredo (1), Limoeiro (1), Olinda (2), Petrolina (1) e Recife (3). Com isso, o Estado totaliza 21.087 mortes pela Covid-19.

Os pacientes tinham entre 47 e 91 anos. As faixas etárias são: 40 a 49 (1), 50 a 59 (2), 70 a 79 (4) e 80 e mais (4). Do total, nove tinham doenças preexistentes: doença cardiovascular (6), diabetes (6), hipertensão (2), doença renal (1) e câncer (1) – um paciente pode ter mais de uma comorbidade. Os demais seguem em investigação.

PLANO DE CONVIVÊNCIA - O Gabinete de Enfrentamento à Covid-19 definiu novas flexibilizações no Plano de Convivência com a Covid-19, que entram em vigor a partir desta quarta-feira (02.03). Fica autorizada a realização de eventos sociais com 1,5 mil pessoas ou 70% da capacidade em ambientes fechados, e de até três mil pessoas ou 70% da capacidade em locais abertos. Segue obrigatória a apresentação do passaporte vacinal e de teste negativo a partir de 500 pessoas. As mudanças são válidas até o dia 15 de março.

De acordo com o secretário estadual de Saúde, André Longo, a adoção das novas medidas foi possível por conta da queda nos indicadores da Covid-19 em Pernambuco. “As progressões não significam que a pandemia acabou. Se quisermos vencer o vírus, precisamos manter o cuidado e, principalmente, avançar na vacinação. É fundamental o compromisso de cada um. As vacinas, além de seguras, são nossas principais aliadas na proteção da vida”, reforçou.

No caso de eventos corporativos e presença de torcidas nos estádios, o limite é de até três mil pessoas ou 70% da capacidade. As competições esportivas em geral podem ocorrer com público de 1,5 mil pessoas em ambientes fechados e três mil em locais abertos, ou 70% da capacidade, o que for menor. As exigências de comprovação de vacina e teste negativo são as mesmas dos eventos sociais.

Nos serviços de alimentação, a capacidade máxima é de 80% e é obrigatória a apresentação do comprovante de vacinação. Os cinemas, teatros, circos e museus podem receber até 1,5 mil pessoas ou 70% da capacidade. Nesse caso, além do passaporte vacinal, a partir de 500 pessoas os ingressos devem ser destinados apenas a quem apresentar teste negativo.

DADOS DA SAÚDE – Em relação aos casos de Síndrome Respiratória Aguda Grave (Srag), a Semana Epidemiológica (SE) 8, encerrada no último sábado (26.02), apresentou uma redução de 25% em comparação com a semana 7 e queda de 46% em relação a SE 6, ficando no mesmo patamar do início de outubro de 2021 (SE 40).

BALANÇO DA VACINAÇÃO - Pernambuco já aplicou 17.075.533 doses de vacinas contra a Covid- 19 na sua população, desde o início da campanha de imunização no Estado (no dia 18 de janeiro de 2021).

Com relação às primeiras doses, foram 7.920.186 aplicações (cobertura de 89,24%). Do total, 6.755.436 pernambucanos (76,12%) já completaram seus esquemas vacinais, sendo 6.582.335 pessoas que foram vacinadas com imunizantes aplicados em duas doses e outros 173.101 pernambucanos que foram contemplados com vacina aplicada em dose única.

Em relação às doses de reforços (terceira dose), já foram aplicadas 2.399.911 (cobertura de 36,33%).

Outras informações detalhadas sobre a população vacinada contra a Covid-19 estão disponíveis no Painel de Acompanhamento Vacinal, que pode ser acessado pelo <https://bit.ly/3xteooH>. No ambiente on-line, há as coberturas por grupo e por municípios, doses aplicadas x distribuídas por cidade, perfil dos vacinados (sexo, raça/cor). Há, ainda, as bases de dados para download.

NÚMEROS COVID-19



Perfil dos casos SRAG – 57.651 casos confirmados COVID-19

Figura 1 - Nº de casos de SRAG confirmados para Covid-19, segundo faixa etária. Pernambuco, 2020-2022



Figura 2 - Nº e Percentual de casos de SRAG confirmados para Covid-19, segundo sexo. Pernambuco, 2020-2022



Figura 3 - Nº e Percentual de casos por SRAG confirmados para Covid-19, segundo raça/cor. Pernambuco, 2020-2022

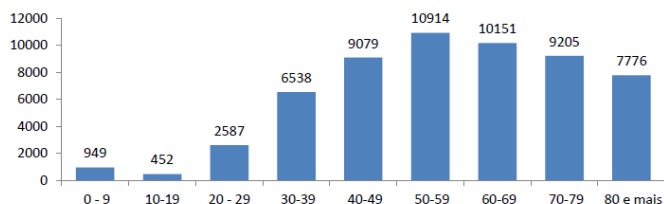

Nota*: Ignorado/Branco 18.043 (31,3%).

Figura 4 - Proporção de comorbidades dos casos de SRAG confirmados para Covid-19. Pernambuco, 2020-2022

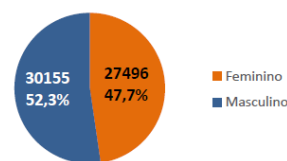
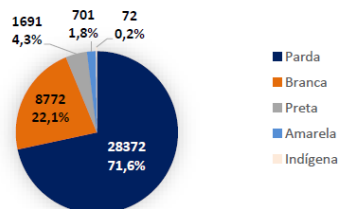

Figura 5 - Distribuição dos casos de SRAG, notificados e confirmados para Covid-19, por Semana Epidemiológica de Notificação. Pernambuco, 2021-2022



Nota¹: Dados sujeitos à alteração.

Figura 6 - Nº de casos de SRAG confirmados para Covid-19, segundo evolução. Pernambuco, 2020-2022

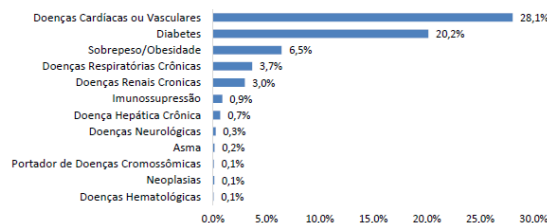
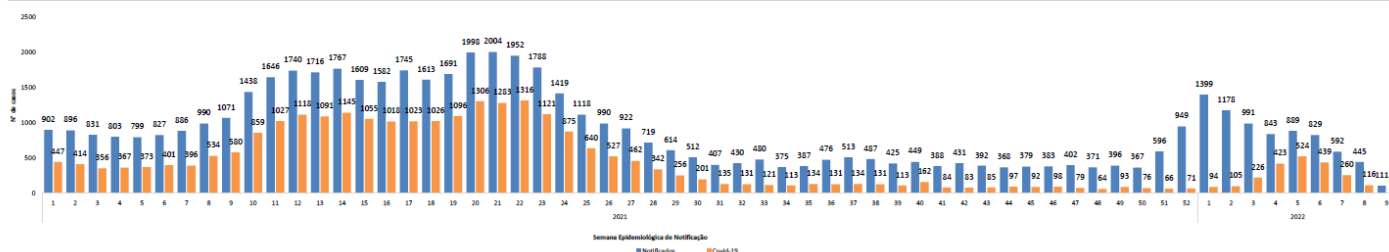

Tabela 1 - Nº de casos de SRAG confirmados para Covid-19, segundo internação e município de residência. Pernambuco, 2020-2022

Município de Residência	Internado em enfermaria	Internado em UTI	Total
Bacile	131	193	324
Paulista	193	50	243
Caruaru	31	45	76
Igarassu	49	25	74
Abreu e Lima	39	22	61
São Lourenço da Mata	32	13	45
Palmares	32	8	40
Olinda	15	22	37
Garanhuns	19	11	30
Jaboatão dos Guararapes	8	20	28
Arcoverde	12	10	22
Escada	16	5	21
Gravatá	15	6	21
Petrolina	12	9	21
Araripina	10	7	17
Canhotinho	12	3	15
São Caitano	8	7	15
Água Preta	12	2	14
Lajedo	4	10	14
Santa Cruz do Capibaribe	6	8	14
Outros municípios	278	319	597
Total	934	795	1.729

Figura 7 - Distribuição espacial dos casos de SRAG confirmados para Covid-19, segundo município de residência. Pernambuco, 2020-2022

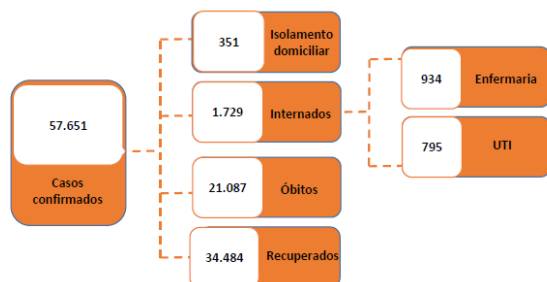
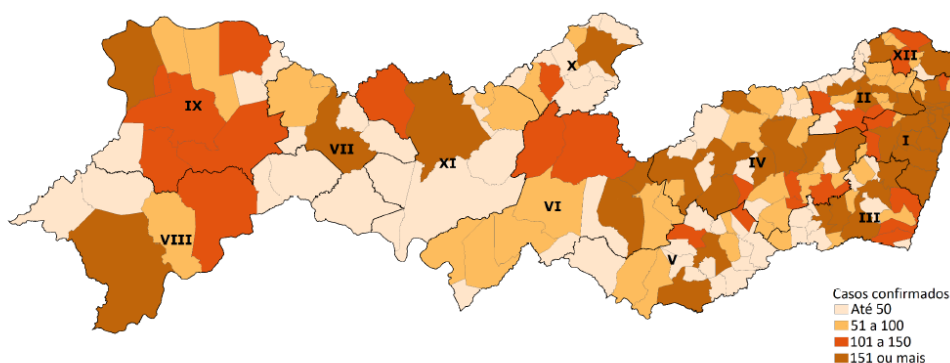

Perfil dos casos leves – 775.582 casos confirmados COVID-19

Figura 8 - Nº de casos leves confirmados para Covid-19, segundo faixa etária. Pernambuco, 2020-2022



Figura 9 - Nº e Percentual de casos leves confirmados para Covid-19, segundo sexo. Pernambuco, 2020-2022



Figura 10 - Nº e Percentual de casos leves confirmados para Covid-19, segundo raça/cor. Pernambuco, 2020-2022

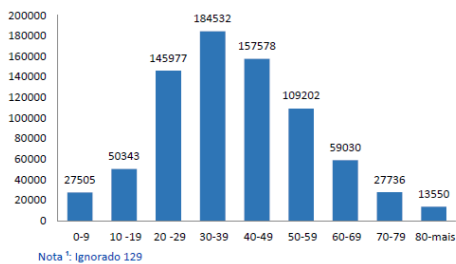

Profissionais de Saúde

Tabela 2 - Nº de profissionais de saúde testados para Covid-19, segundo classificação final. Pernambuco, 2020-2022

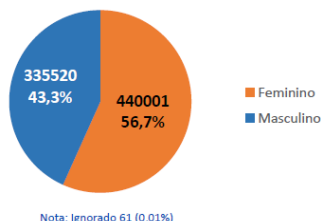
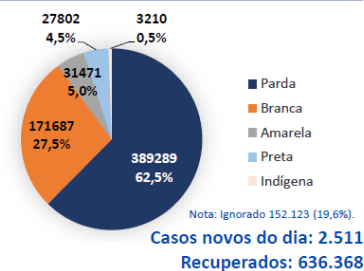
Classificação final	Nº Profissionais de Saúde
Confirmados	36.608
Descartados	66.853
Em Investigação	22
Inconclusivo	309
Total	103.792

População privada de liberdade

Figura 11 - Nº e Percentual de casos notificados para Covid-19 na população privada de liberdade, segundo classificação final. Pernambuco, 2020-2022

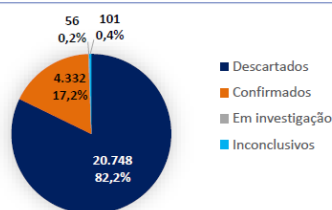

População Indígena

Tabela 3 - Nº de casos notificados para Covid-19 na população indígena, segundo classificação final. Pernambuco, 2020-2022

Etnias Indígenas	Confirmados	Descartados	Óbitos
Atikum	517	840	1
Fulni-Ô	317	478	6
Kambiwá	79	466	3
Kapinawá	92	253	1
Pankararú	224	261	3
Pankararú	459	831	3
Pipipá	30	79	1
Truká	237	582	0
Kambiwa-Tuxá	41	53	1
Tuxá	47	63	0
Xukuru	788	2096	5
Ignorado	101	153	0
Total	2932	6155	24

Casos confirmados de Covid-19 (Leves e Graves)

Tabela 6 - Nº de casos e óbitos confirmados para Covid-19, segundo região de saúde e município de residência. Pernambuco, 2020-2022

Município de Residência	Casos leves	Casos graves	Total Casos	Total Óbitos	Município de Residência	Casos leves	Casos graves	Total Casos	Total Óbitos
I Região de Saúde	326218	34863	361081	12372	V Região de Saúde	48368	1910	50278	830
Abreu e Lima	3777	626	4403	253	Águas Belas	2943	93	3036	48
Araçoiaba	1004	77	1081	34	Angelim	247	22	269	13
Cabo de Santo Agostinho	9813	1252	11065	549	Bom Conselho	3183	217	3400	80
Camaraçipe	8121	1371	9492	464	Brejão	548	18	566	9
Chã de Alegria	685	77	762	24	Caetés	2127	127	2254	25
Chã Grande	471	53	524	30	Calçado	632	21	653	9
Fernando de Noronha	321	36	357	2	Canhotinho	1040	65	1105	32
Glória do Goitá	2174	118	2292	52	Capoeiras	1634	55	1689	27
Igarassu	4904	606	5510	243	Correntes	512	39	551	13
Ilha de Itamaracá	1660	100	1760	35	Garanhuns	22093	724	22817	321
Ipojuca	4670	403	5073	185	Iati	1619	54	1673	20
Itapissuma	929	133	1062	50	Itaíba	1018	28	1046	14
Jaboatão dos Guararapes	37623	5121	42744	1799	Jucati	923	27	950	12
Moreno	3127	280	3407	122	Jupi	1250	54	1304	26
Olinda	31786	3138	34924	1065	Lagoa do Ouro	912	32	944	13
Paulista	11300	2589	13889	875	Lajedo	3677	155	3832	75
Pombos	1936	146	2082	45	Palmeirina	292	12	304	9
Recife	185932	17246	203178	5932	Paranatama	516	42	558	20
São Lourenço da Mata	5466	721	6187	272	Saloá	943	44	987	26
Vitória de Santo Antão	10519	770	11289	341	São João	1478	52	1530	29
II Região de Saúde	38606	2638	41244	1053	Terezinha	781	29	810	9
Bom Jardim	2055	151	2206	73	VI Região de Saúde	26965	1350	28315	538
Buenos Aires	608	54	662	25	Arcoverde	8597	400	8997	139
Carpina	5351	411	5762	156	Buique	2494	168	2662	48
Casinhas	463	38	501	13	Custódia	917	127	1044	66
Cumaru	853	46	899	22	Ibimirim	1040	63	1103	28
Feira Nova	2254	237	2491	56	Inajá	620	56	676	16
João Alfredo	958	119	1077	53	Jatobá	1149	46	1195	20
Lagoa do Carro	1706	94	1800	28	Manari	791	15	806	7
Lagoa do Itaenga	1543	88	1631	31	Pedra	1761	77	1838	34
Limoeiro	5152	346	5498	125	Petrolândia	2177	95	2272	48
Machados	874	39	913	18	Sertânia	3294	131	3425	53
Nazaré da Mata	1090	184	1274	83	Tacaratu	937	57	994	29
Orobó	1860	50	1910	30	Tupanatinga	1323	42	1365	12
Passira	2046	109	2155	57	Venturosa	1865	73	1938	38
Paudalho	3722	281	4003	112	VII Região de Saúde	22740	598	23338	225
Salgadinho	421	16	437	8	Belém de São Francisco	1297	32	1329	15
Surubim	5061	207	5268	93	Cedro	2880	61	2941	18
Tracunhaém	652	54	706	24	Mirandiba	1668	49	1717	19
Vertente do Lério	939	22	961	9	Salgueiro	13123	328	13451	122
Vicência	998	92	1090	37	Serrita	1939	68	2007	26
III Região de Saúde	24628	2291	26919	975	Terra Nova	1220	26	1246	15
Água Preta	1600	238	1838	66	Verdejante	613	34	647	10
Amaraji	995	93	1088	49	VIII Região de Saúde	48193	2234	50427	713
Barreiros	763	128	891	67	Afrânio	1267	43	1310	16
Belém de Maria	483	23	506	8	Cabrobó	4353	85	4438	34
Catende	1496	180	1676	71	Dormentes	2317	35	2352	9
Cortés	429	41	470	22	Lagoa Grande	2545	95	2640	38
Escada	1552	240	1792	104	Orocó	1471	57	1528	17
Gameleira	732	86	818	41	Petrolina	34652	1818	36470	568
Jaqueira	717	32	749	17	Santa Maria da Boa Vista	1588	101	1689	31
Joaquim Nabuco	684	59	743	30	IX Região de Saúde	29040	2075	31115	594
Lagoa dos Gatos	890	37	927	11	Araripina	8770	802	9572	175
Marajá	327	23	350	13	Bodocó	2107	139	2246	44
Palmares	4533	343	4876	127	Exu	5031	190	5221	61
Primavera	621	42	663	21	Granito	743	29	772	8
Quipapá	1388	58	1446	19	Ipupi	1222	175	1397	67
Ribeirão	512	159	671	81	Ouricuri	4194	258	4452	103
Rio Formoso	1496	99	1595	43	Parnamirim	1540	101	1641	37
São Benedito do Sul	559	31	590	17	Santa Cruz	1096	115	1211	12
São José da Coroa Grande	1622	88	1710	43	Santa Filomena	796	33	829	16
Sitinhaém	1623	116	1739	58	Morilândia	1317	35	1352	12
Tamandaré	668	124	792	38	Trindade	2224	198	2422	59
Xexéu	938	51	989	29	X Região de Saúde	27309	893	28202	402
IV Região de Saúde	129400	6295	135695	2346	Afogados da Igazeira	7569	178	7747	78
Agrestina	2351	184	2535	71	Brejinho	924	47	971	22
Alagoínia	1662	108	1770	31	Carnaíba	3367	75	3442	39
Altinho	1598	62	1660	30	Igaraci	1551	49	1600	31
Barra de Guabiraba	583	60	643	19	Igazeira	722	16	738	8
Belo Jardim	7607	348	7955	132	Itapetim	2399	81	2480	38
Bezerros	6761	317	7078	129	Ouricuri	756	24	780	14
Bonito	2125	103	2228	46	Santa Terezinha	1343	50	1393	29
Brjo da Madre de Deus	2740	146	2886	59	São José do Egito	3387	169	3556	58
Cachoeirinha	811	151	962	35	Solidão	1085	13	1098	4
Camocim de São Félix	881	62	943	21	Tabira	3206	142	3348	52
Caruaru	45676	2073	47749	734	Tuparetama	1000	49	1049	29
Cupira	2892	129	3021	53	XI Região de Saúde	25879	1111	26990	415
Frei Miguelinho	1390	49	1439	26	Betânia	503	48	551	19
Gravatá	8386	420	8806	161	Calumbi	1161	21	1182	5
Ibirajuba	526	22	548	12	Carnaubeira da Penha	860	18	878	8
Jatobá	1617	45	1662	21	Flores	1233	92	1325	40
Jurema	960	54	1014	26	Floresta	2510	94	2604	33
Panelas	1377	81	1458	31	Itacuruba	600	14	614	7
Pesqueira	7656	271	7927	121	Santa Cruz da Baixa Verde	702	42	744	19
Poção	961	47	1008	19	São José do Belmonte	2785	172	2957	61
Riacho das Almas	1856	85	1941	35	Serra Talhada	14034	546	14580	199
Sairé	687	27	714	15	Triunfo	1491	64	1555	24
Sanharó	1914	63	1977	25	XII Região de Saúde	28236	1393	29629	624
Santa Cruz do Capibaribe	10213	439	10652	167	Aliança	1855	147	2002	76
Santa Maria do Cambucá	675	56	731	20	Canutanga	1046	55	1101	25
São Bento do Una	5134	264	5398	88	Condado	1995	89	2084	43
São Caitano	3439	229	3668	82	Ferreiros	1218	56	1274	21
São Joaquim do Monte	1352	96	1448	38	Goiana	9056	438	9494	168
Tacaimbó	551	26	577	11	Itambé	2774	118	2892	52
Taquaritinga do Norte	903	72	975	26	Itaquitinga	818	63	881	36
Toritama	2131	162	2293	47	Macaparana	1845	96	1941	44
Vertentes	1985	44	2029	15	São Vicente Ferrer	2177	75	2252	35
					Timbatuba	5452	256	5708	124
Total Geral						77582	57651	83233	21087

Testes laboratoriais

Tabela 4 - Nº de testes realizados de Covid-19, Pernambuco, 2020-2022

	Laboratório	Total últimas 24h	Total
RT-PCR	Lacen-PE	304	852.956
	Instituto Aggeu Magalhães	0	5.420
	LFDA	0	799
	Laboratórios conveniados	62	157.254
	Privados	159	369.237
Sorologias		36	209.874
Testes rápidos de Anticorpo		294	1.051.842
Testes rápidos de Antígeno		4.185	929.526
Total		5.040	3.576.908

Tabela 5 - Capacidade de testes laboratoriais da Covid-19 (RT-PCR). Pernambuco, 2020-2022

Laboratório	Quantidade/semana
Lacen/PE	21.000
HLA	1.000
UFPE	3.600
HUT - UNIVASF	1.000
Total	26.600

Testes disponíveis: 375.000 RT-PCR

Perfil dos óbitos por SRAG – 21.087 óbitos confirmados COVID-19

Figura 12 - Nº de óbitos de SRAG confirmados para Covid-19, segundo faixa etária. Pernambuco, 2020-2022



Figura 13 - Nº e Percentual de óbitos de SRAG confirmados para Covid-19, segundo sexo. Pernambuco, 2020-2022



Figura 14 - Nº e Percentual de óbitos de SRAG confirmados para Covid-19, segundo raça/cor. Pernambuco, 2020-2022

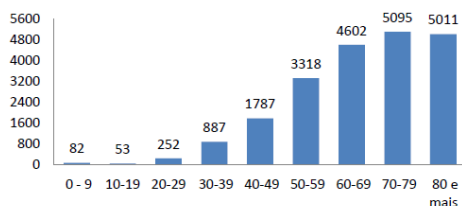

Figura 15 - Proporção de comorbidades dos óbitos de SRAG confirmados para Covid-19. Pernambuco, 2020-2022

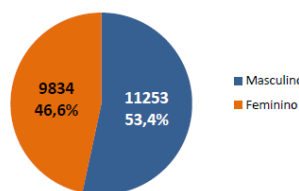

Figura 16 - Nº e Percentual de óbitos de SRAG, segundo resultado laboratorial. Pernambuco, 2020-2022*

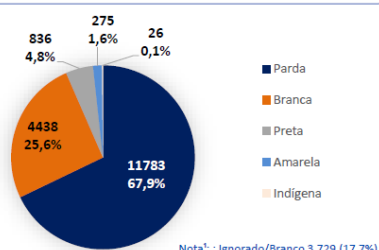

*Total de óbitos notificados 32.207 (282 aguardando resultado e 1014 óbitos por SRAG não especificados).
** Dados referentes aos exames laboratoriais. Os óbitos estão em processo de investigação.

Figura 17 - Distribuição dos óbitos de SRAG, notificados e confirmados para Covid-19, segundo semana epidemiológica do óbito. Pernambuco, 2021-2022

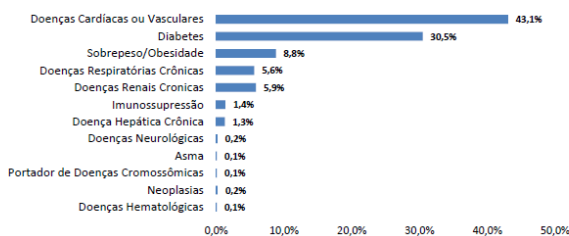
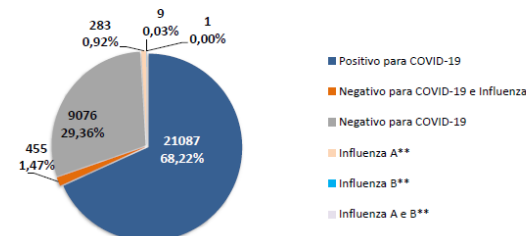

Figura 18 - Nº de óbitos de SRAG confirmados para Covid-19, segundo data do óbito. Pernambuco, 2020-2022*

Fonte: CIEVS/SEVS/SES-PE. Dados atualizados em 28/02/2022.

*Acumulado até 28/02/2022. Dados sujeitos à revisão.

Nota*: Dos 11 óbitos confirmados nas últimas 24h, um ocorreu em dezembro/2021.

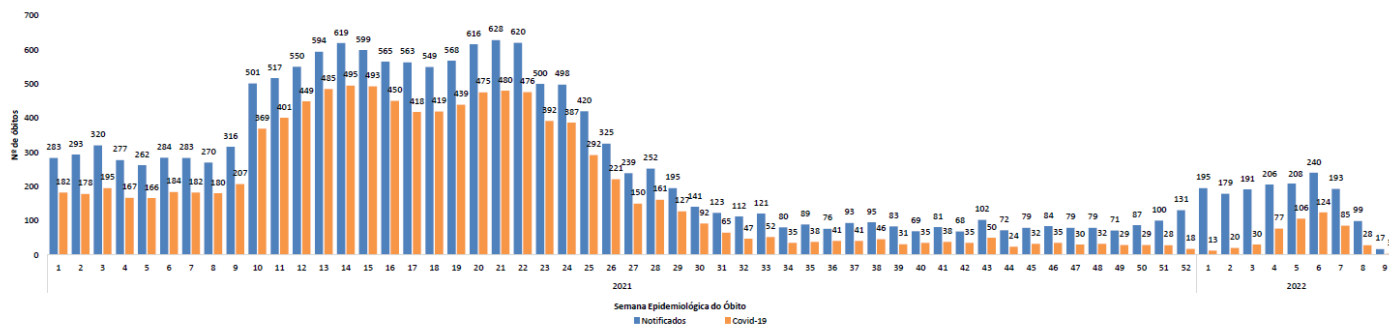
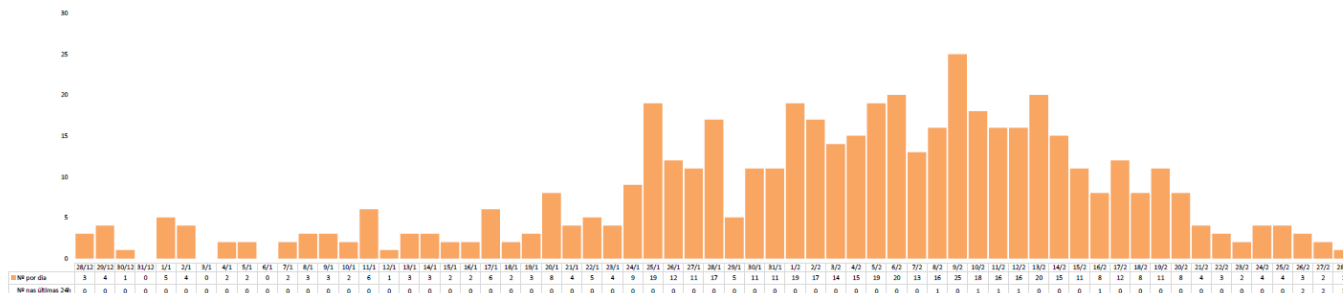
Central Estadual de Regulação Hospitalar

2.177

Total de leitos SRAG*

50%

Taxa de Ocupação Média

LEITOS SRAG*	TOTAL	TAXA DE OCUPAÇÃO
Leitos de UTI	1.074	58%
Leitos de Enfermaria	1.103	42%

Nota: Dados referentes à rede Pública de Saúde. Estes leitos estão ocupados com pacientes acometidos com Síndrome Respiratória Aguda Grave (SRAG), incluindo, portanto, casos suspeitos e confirmados da Covid-19.

Rede Privada – Leitos SRAG

355

Total de leitos SRAG*

55%

Taxa de Ocupação Média

LEITOS SRAG*	TOTAL	TAXA DE OCUPAÇÃO
Leitos de UTI	228	71%
Leitos de Enfermaria	127	28%

Nota: Dados referentes à rede de Saúde Privada. As informações são auto declaradas pelos serviços da rede suplementar.

VACINAÇÃO - COVID-19

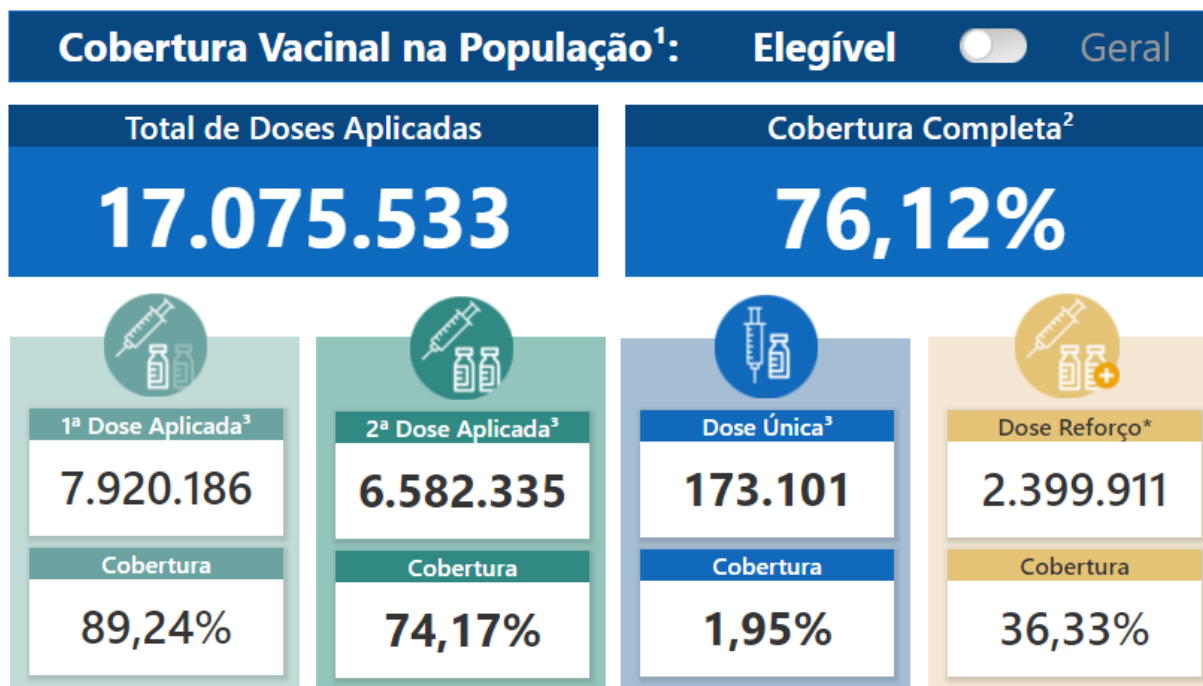

Link do painel vacinal: <https://bit.ly/3xteooH>